

PLANTA ALTA  
ESC. 1\_\_\_100

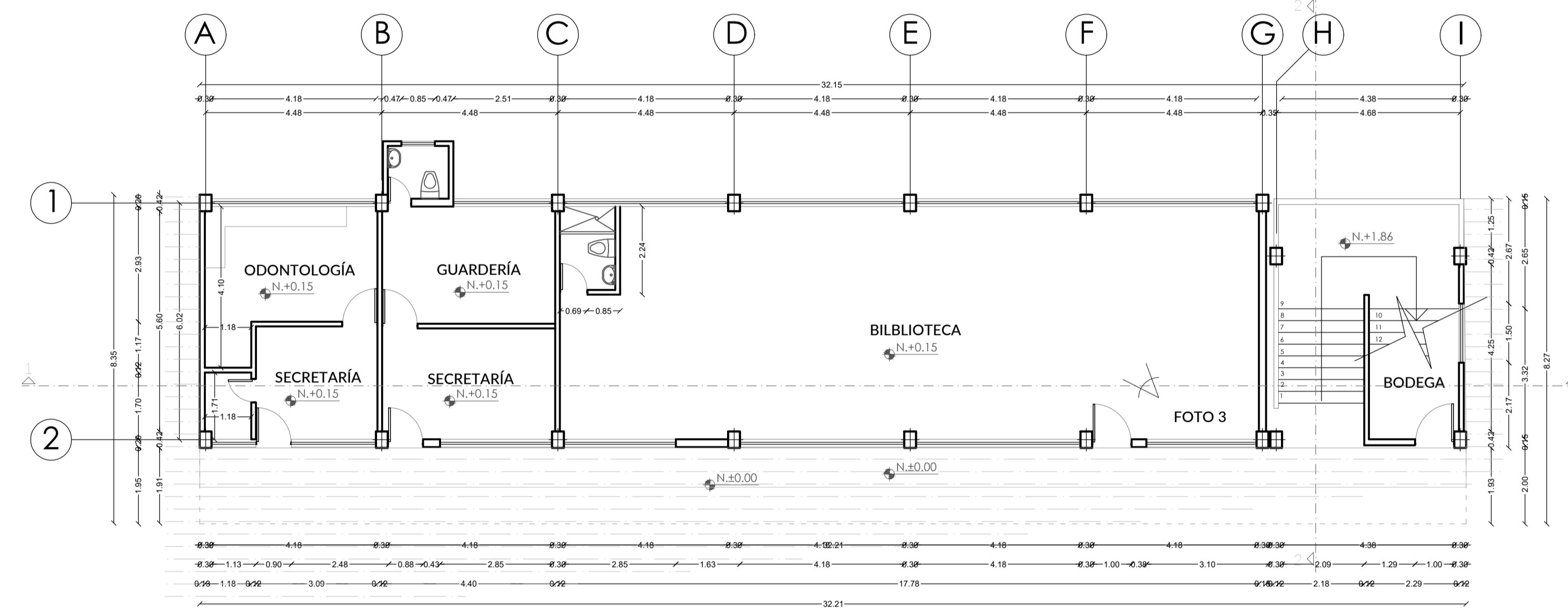

PLANTA BAJA  
ESC. 1\_\_\_100

FOTO 2

FOTO 1

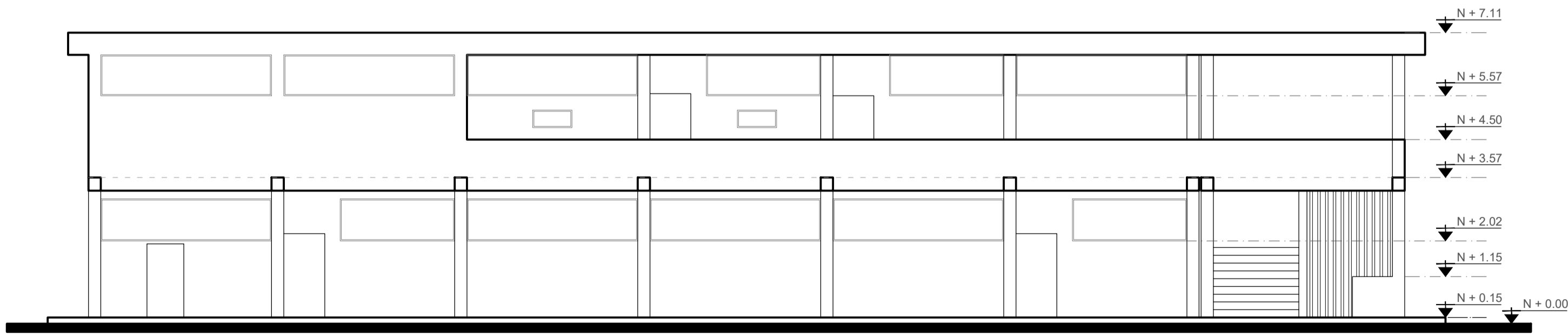

FACHADA FRONTAL  
ESC. 1\_\_\_100

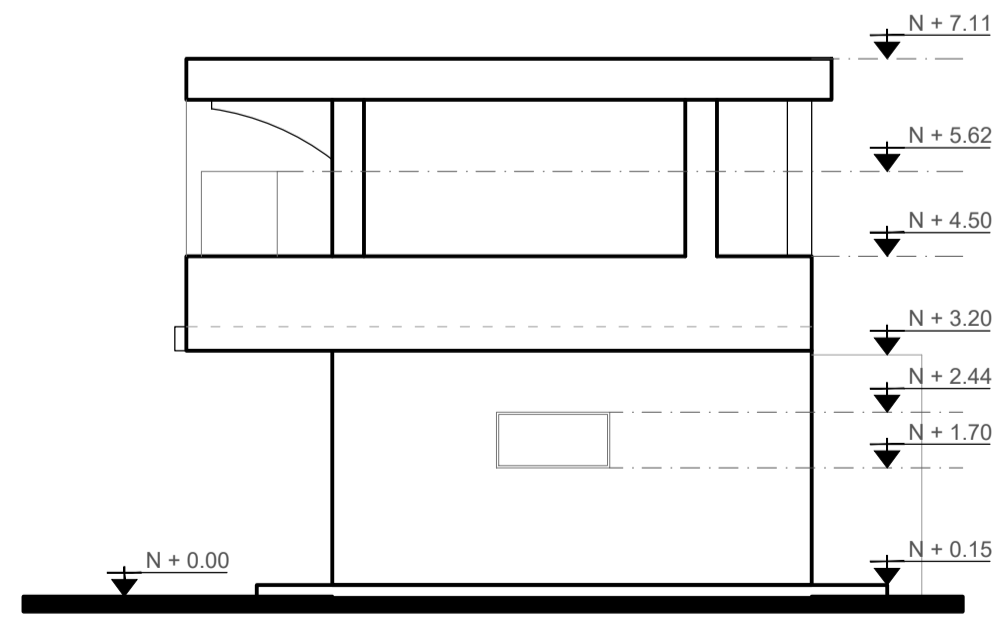

FACHADA DERECHA  
ESC. 1\_\_\_100



FOTO 1  
Vista Fachada Frontal



FOTO 2  
Vista Fachada Lateral Izquierda



FOTO 3  
Vista Interior aula

SIMBOLOGÍA

- CAMINERÍA EXTERIOR DE CONCRETO
- CAMINERÍA EXTERIOR DE LASTRE O TIERRA
- CAMINERÍA EXTERIOR DE CESPED NATURAL

MINISTERIO DE EDUCACIÓN



RESPONSABLES:

ARQ. NELSON CAMPOS VINUEZA  
DIRECTOR DE PROYECTO  
EMPRESA CONSULTORA S.A.

ING. HERNÁN ERAZO  
ADMINISTRADOR DE CONTRATO  
#BIRF-8542-SBCC-CF-2018-030

ARQ. MARCELO BARROS  
ARQUITECTO DISEÑADOR  
EMPRESA CONSULTORA S.A.

ARQ. MAURICIO NIETO  
ESPECIALISTA ARQUITECTÓNICO  
MINEDUC

ESQUEMA DEL PROYECTO:



PROYECTO:

BIRF-8542-SBCC-CF-2018-030

CONSULTORÍA "INTERVENCIÓN EN LA INFRAESTRUCTURA EXISTENTE Y PROPUESTA PARA LA REPOTENCIACIÓN DE LA UNIDAD EDUCATIVA NICOLÁS INFANTE DÍAZ, UBICADA EN EL CANTÓN QUEVEDO PROVINCIA DE LOS RÍOS Y UNIDAD EDUCATIVA QUEVEDO UBICADA EN EL CANTÓN QUEVEDO PROVINCIA DE LOS RÍOS."

UNIDAD EDUCATIVA:

UNIDAD EDUCATIVA NICOLAS INFANTE DÍAZ

CANTÓN:

QUEVEDO

PROVINCIA:

LOS RÍOS

CONTIENE:

PLANOS ARQUITECTÓNICOS

PLANTAS Y FACHADAS BL3-BL

ESCALA:

INDICADAS

FECHA:

2019

LÁMINA N.º

A-08

SELLOS MUNICIPALES: